

Barbaraschule 21080-217-10  
Turnhalle Barbaraschule 21080-957-10  
DGH Dickenberg 46020-462-10

Bestandsplan	gezeichnet
	geändert
	Datum Nov. 2007
	Blatt Nr. 001
Maßstab	

Komplex	Barbaraschule
Objekt	Heitkampweg 16 49479 Ibbenbüren

Plan	Kellergeschoss
------	----------------

i.A. der Planverfasser	i.V. der Bauherr
---------------------------	---------------------

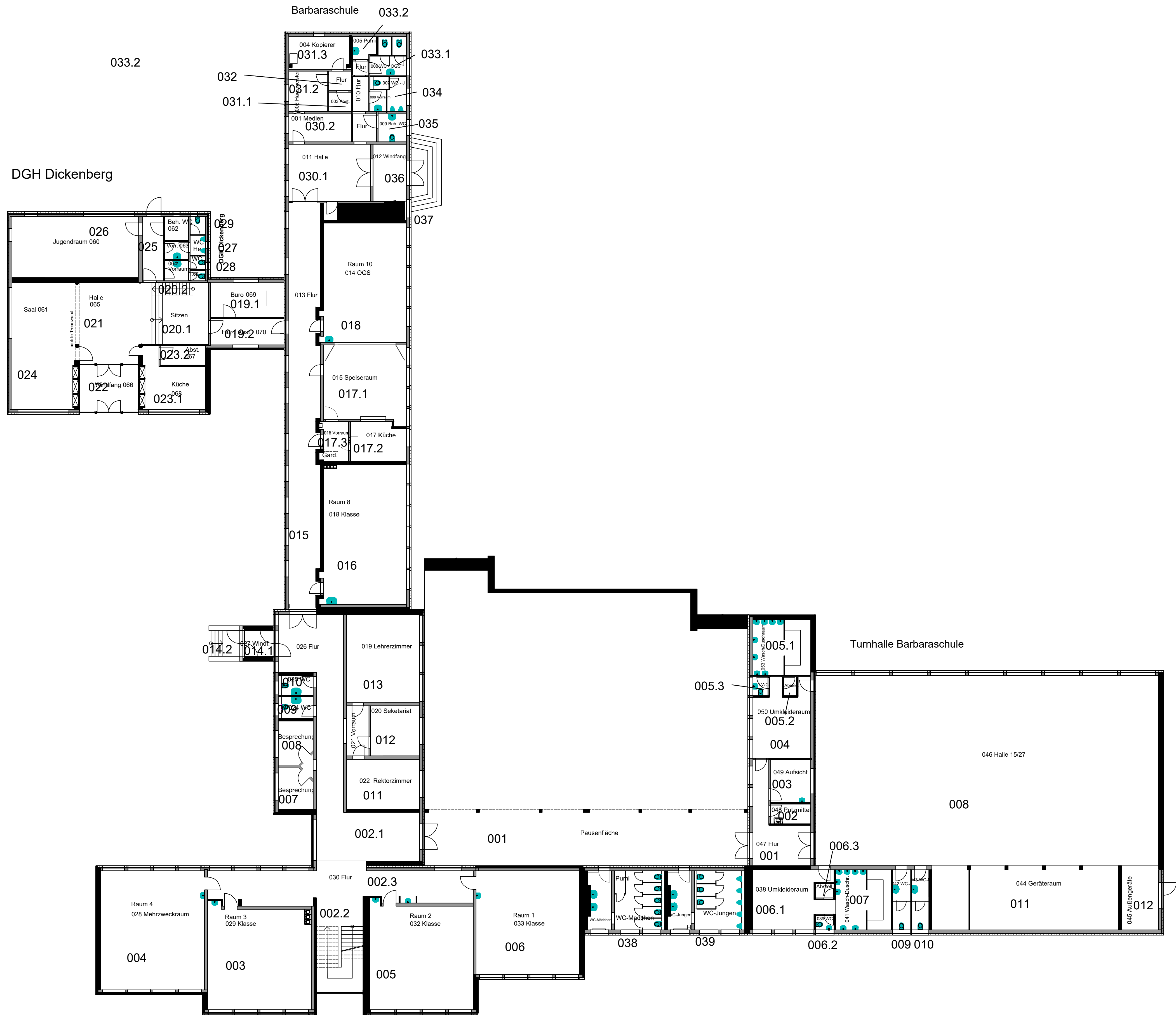

DGH Dickenberg

Barbaraschule 033.2

033.2

032

031.1

031.3

031.2

030.2

030.1

030.2

030.1

030.2

030.1

030.2

030.1

030.2

030.1

030.2

030.1

030.2

030.1

030.2

030.1

030.2

030.1

030.2

030.1

030.2

030.1

030.2

030.1

030.2

030.1

030.2

030.1

030.2

030.1

030.2

030.1

033.1

034

035

036

037

037

037

037

037

037

037

037

037

037

037

037

037

037

037

037

037

037

037

037

037

037

037

037

037

037

037

037

037

037

Turnhalle Barbaraschule

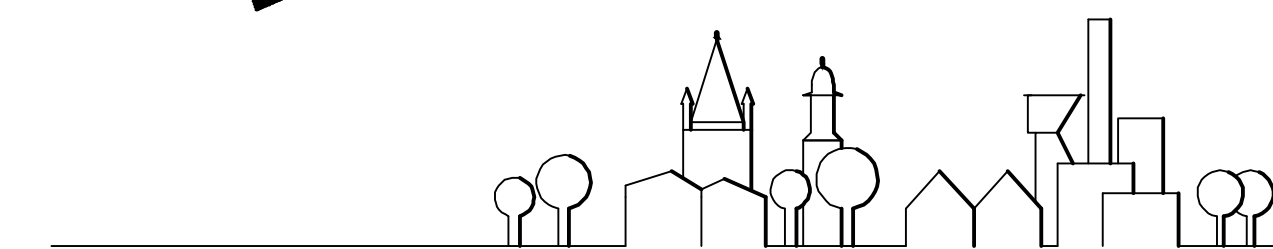
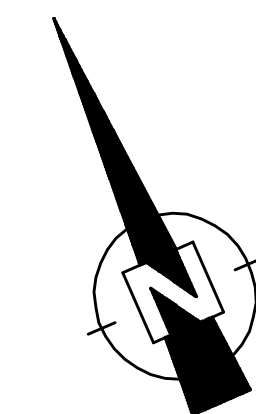

**ibb** Stadt Ibbenbüren  
Der Bürgermeister  
Fachdienst Facility-Management  
Roncallistraße 3 - 5  
49477 Ibbenbüren

Bestandsplan	gezeichnet
	geändert
	Datum Nov. 2007
	Blatt Nr. 002
Maßstab	

Komplex Barbaraschule  
Objekt Heitkampweg 16  
49479 Ibbenbüren

Plan Erdgeschoss

i.A. der Planverfasser  
i.V. der Bauherr  
H/B = 594.0 / 841.0 (0.50m<sup>2</sup>)  
Allplan 2006

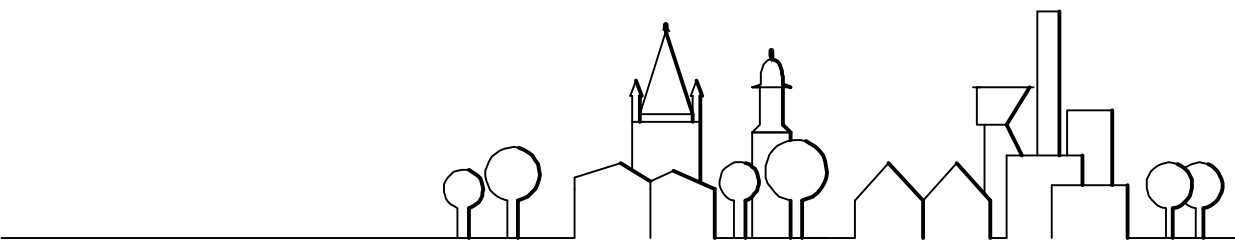
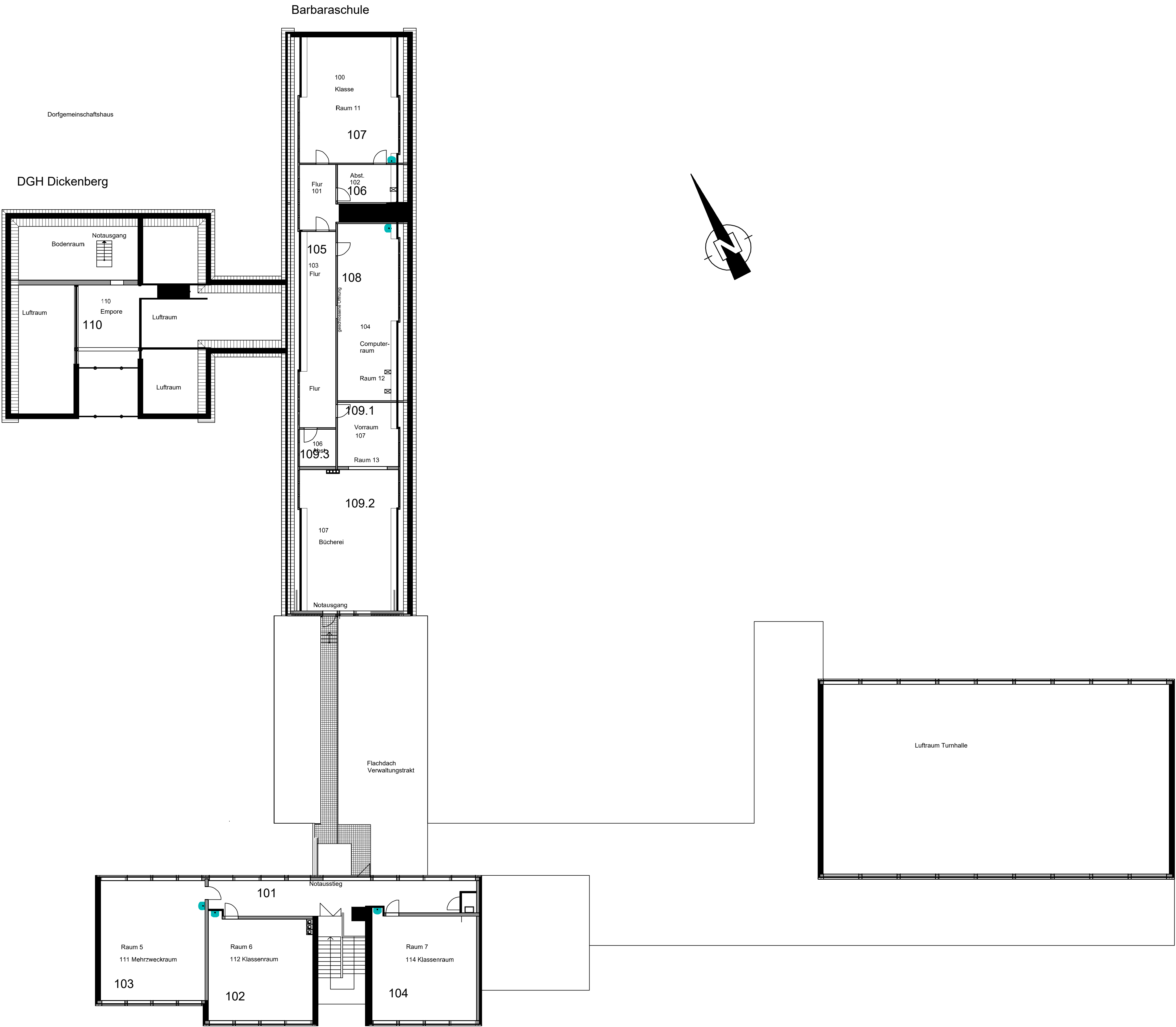

**ibb** Stadt Ibbenbüren  
Der Bürgermeister

Fachdienst Facility Management  
Roncallistr. 3-5  
49477 Ibbenbüren

Bestandsplan	gezeichnet
	geändert
	Datum Nov. 2007
	Blatt Nr. 003
	Maßstab

Komplex	Barbaraschule
Objekt	Heitkampweg 16 49479 Ibbenbüren

Plan	Dachgeschoss
------	--------------

i.A. der Planverfasser	i.V. der Bauherr
---------------------------	---------------------